



GA ISHCCO March 2023

Les services Dimos

Qui sommes-nous ?



Couvreur de père en 3 fils depuis 3 générations

Chaque solution DIMOS est pensée et conçue **en adéquation avec l'usage qui en sera fait** en tenant compte des spécificités propres aux métiers de la couverture, à chaque typologie de toit et/ou de matériaux.

Par des couvreurs, pour des couvreurs

By roofers for roofers



Expert de l'usage

Maîtriser les métiers, pour mieux **comprendre les particularismes traditionnels, régionaux & locaux**, en **maîtriser les usages**.

Concevoir les **solutions adaptées** et **accompagner les couvreurs** au quotidien.



Centre d'expérience couvreur

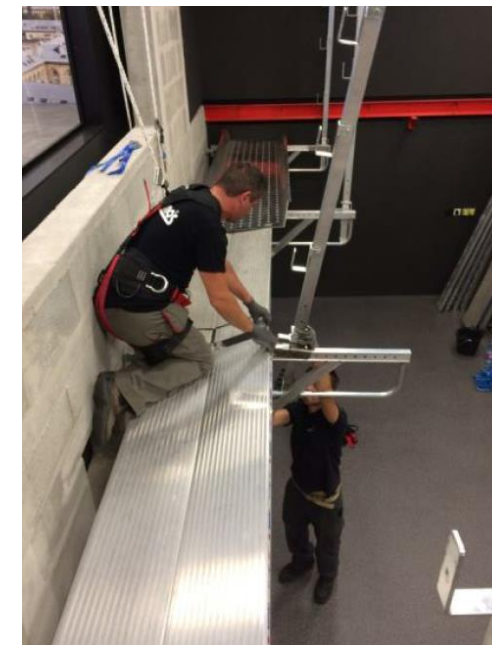

Le Centre d'Expérience Couvreur est destiné à accueillir tous types de formation :

- DIMOS Formation (Chef d'entreprise, conjoint, couvreur...)
- Distributeurs (équipes commerciales, institutionnels...)
- Journées techniques
- Formation continue des collaborateurs Dimos



Nos formations inter-entreprises

Ces formations regroupent plusieurs salariés de diverses sociétés sur une thématique professionnelle spécifique. Cette formule favorise les échanges et le partage d'expérience entre professionnels du métier.

Les dates sont déterminées à l'avance dans notre calendrier (voir fiche Calendrier en annexe).

Pour garantir une bonne qualité d'échanges, le nombre de places est limité à 8 personnes par session. Les formations ont une base théorique et comprennent également des cas concrets et pratiques lors des ateliers.

Ces formations sont dispensées dans les showrooms de nos centres de formation partenaires (voir sur la carte ci-dessous). Le tarif est donné à titre individuel.



17 mars 2023

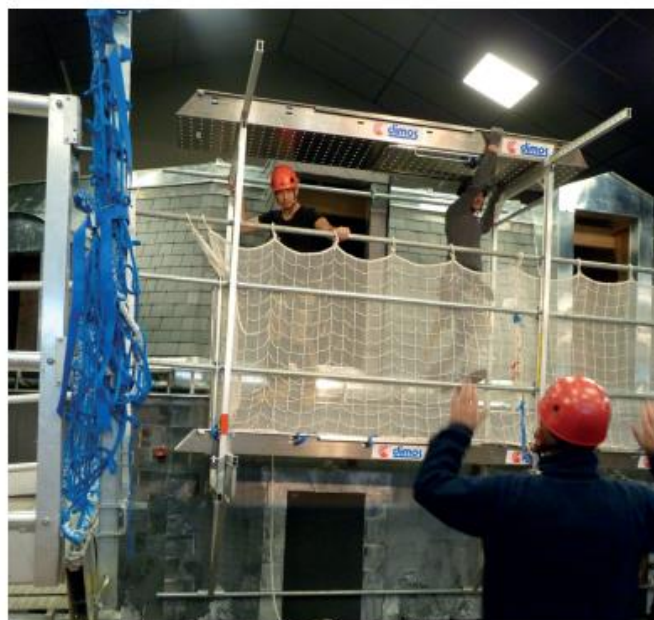

- DIMOS



LES PLUS

- > UNE FORMATION PROFESSIONNELLE ET ÉCONOMIQUE
- > ÉCHANGES ET PARTAGE D'EXPÉRIENCE SUR LE MÉTIER AVEC D'AUTRES ENTREPRISES
- > POSSIBILITÉ DE DÉCOUVRIR DE NOUVEAUX MATÉRIELS POUR RÉPONDRE AUX BESOINS DE SÉCURITÉ

Centre de formation agréé :



Zone d'intervention : Europe
Formation intra et inter-entreprise
Sur site ou au siège social

Formateur en montage/démontage
d'échafaudage

Centre de formation agréé qui propose des formations certifiantes sur la sécurité pour le travail en hauteur

- **4 modules de stages opérationnels suivant le public,** associant théorie et mises en situation :
 - Chefs d'entreprises de couverture : droits et devoirs en matière de prévention
 - Couvreur : aptitude au travail en hauteur
 - Conjoint du chef d'entreprise : acquisition des bases de sécurité pour le travail en hauteur
 - Attachés commerciaux : acquisition des bases de sécurité
- **Possibilité de formations sur mesure**



Service d'expertise en couverture



Conseils techniques auprès de tous types de clients, dont les coordinateurs de sécurité. Focus sur le métier de couvreur

Apport de solutions techniques en lien avec les problématiques de sécurité en toiture



Plusieurs formules pour aider les couvreurs à gagner en efficacité, en confort et en sécurité sur le travail en hauteur

- **Démarrage de chantier** : sécurisation du chantier au démarrage
- **Audit sécurité** : Visite du parc échafaudage du couvreur, contrôle du matériel de sécurité et vérification de la mise aux normes du chantier
- **Joker Sécurité** : si un chantier a été bloqué pour une raison de sécurité, nous livrons en 48h le matériel de travail en hauteur nécessaire pour reprendre l'activité



Assistance sur le chantier

Des experts sécurité à disposition des couvreurs et des distributeurs pour répondre à toutes les problématiques de sécurité

- **Assistance téléphonique avec notre expert sécurité :**
 - joignable du lundi au vendredi de 8h à 18h
 - Assurée par des experts sécurité : Dominique Bourget
- **Site Dimos Assistance :** formulaire en ligne qui permet de poser des questions à tous moments



Contrôle des filets

DIMOS vous propose des packs complets pour répondre aux normes et faciliter votre quotidien. La durée de vie d'un filet est de 4 ans. DIMOS vous propose le contrôle annuel de vos filets de sécurité au prix net de 160 € HT pour 5 filets.

NB
PENSEZ À CONTRÔLER VOS FILETS !
Il est conseillé de les faire contrôler annuellement.



**REPRISE
D'ÉCHAFAUDAGES**

Du 02 novembre au 31 décembre 2022

DIMOS
BY ROOFERS FOR ROOFERS

Dimos reprend tous les échafaudages de toit* (toutes marques, normé, non normé, pièces tordues, rouillées, usées, aluminium, acier, plancher, lisse, plinthe, etc...) sous conditions d'achat.



Bénéficiez de remise** selon le volume de reprise :

- De 0.2 à 0.5 m3 : bénéficiez de **10% de remise** sur votre achat d'échafaudage
- Plus de 0.5 m3 : bénéficiez de **20% de remise** sur votre achat d'échafaudage

Bénéficiez de remise** selon le volume de reprise :

- De 0.2 à 0.5 m3 : bénéficiez de **10% de remise** sur votre achat d'échafaudage
- Plus de 0.5 m3 : bénéficiez de **20% de remise** sur votre achat d'échafaudage

Exemple de dépôt chez votre distributeur :

Plus de 0.5 m3 *De 0.2 à 0.5 m3*

20%
de remise



10%
de remise



Conception sur mesure

Pour répondre au mieux aux besoins des couvreurs :

→ Conception sur mesure de solutions de sécurité

- **Bureau d'études :**

- Développement ou évolution de solutions spécifiques selon les besoins
- Etudes spécifiques sécurité : conseil, choix du matériel, normes et réglementations, développement de produits spécifiques, étude de calepinage

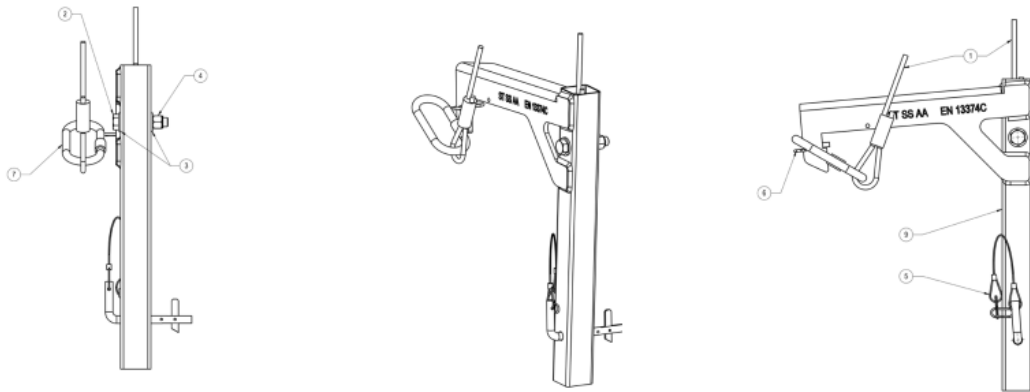

EXEMPLE DE LA FABRICATION SUR MESURE DE LA MINI CROSSE

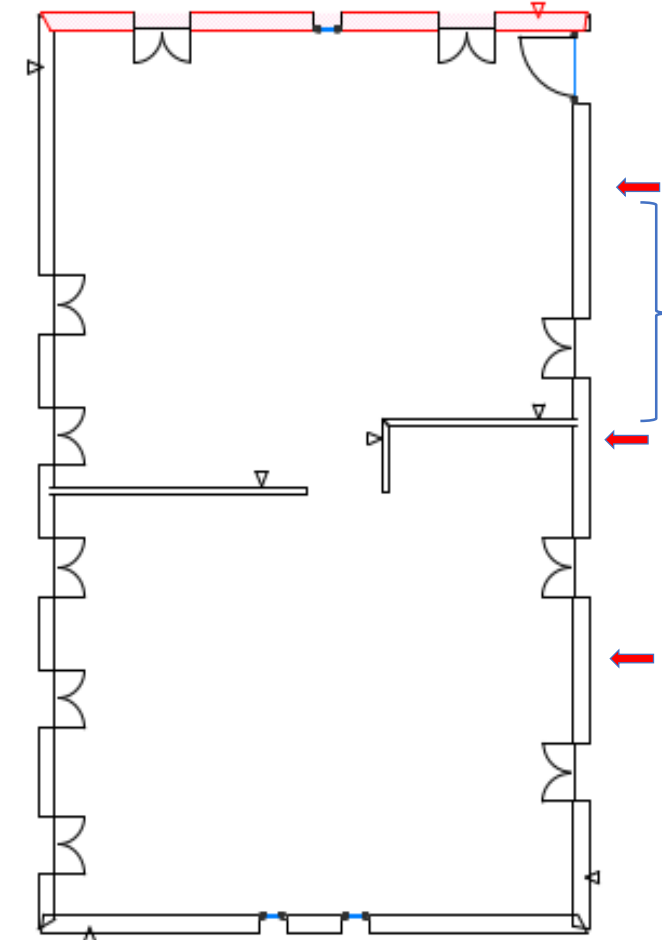

Attestation de conformité



Check List à compléter

Selon arrêté du 21/12/2004, circulaire DRT 2005/08 du 27 juin 2005 et code du travail Art R4534-84 à R4534-94, R4323-22 à R4323-28 et R4323-58 à R4323-90.

Si une réponse négative, le chantier ne peut être validé.

	OUI	NON
Préparation de chantier :		
Examen d'adéquation, Avez-vous réaliser l'évaluation des risques du chantier ?		
Vous avez la quantité de matériel Dimos correspondant à votre calepinage ?		
Une personne a-t-elle les compétences et la qualification à l'utilisation du matériel ?		
Une vérification de l'état du matériel a été faite par une personne compétente ?		
Vous avez pris en compte les conditions météorologique ?		
Mise en place :		
Votre personnel est-il formé au montage et démontage de l'échafaudage suspendu ou de toit ?		
Présence du plan de calepinage (moins de 20cm du mur, flèche à 1m de l'égout) ?		
Présence de la notice sur le chantier ?		
Le montage est-il réalisé en sécurité (EPI, nacelle...)?		
Réalisation + PV de tests d'arrachement avec l'extractomètre ?		
Avez-vous prévu un moyen d'accès et l'acheminement des matériels et matériaux ?		
Après montage vérifications des points critiques A, B, C etc... suivant configuration (voir photos ci-dessous) ?		



A



B



C



Suivi CRM Dimos

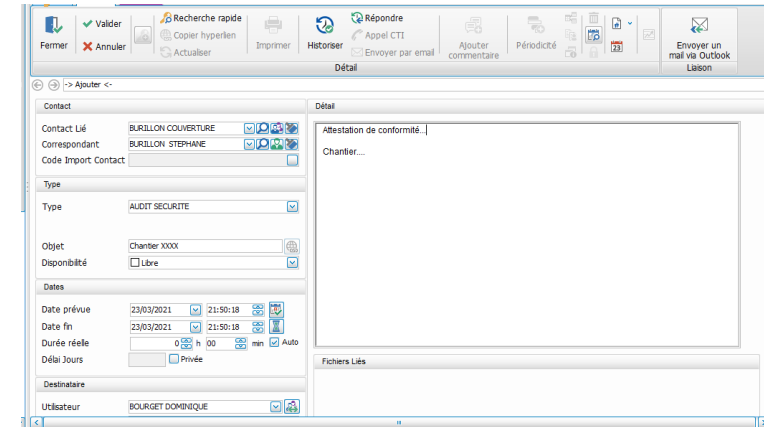

Attestation de conformité délivrée



Ancenis, le DATE

DESTINATAIRE

OBJET : ATTESTATION DE CONFORMITE

Référence chantier : ADRESSE
 Référence Produit : REFERENCE
 Désignation Produit : DESIGNATION

A l'attention de Monsieur DESTINATAIRE
 Nous vous confirmons par la présente que

Encyclopédie « Mise en sécurité des travaux en hauteur »



Echafaudages de toit
Garde-corps et
accessoires de sécurité

Version complète



Encyclopédie présentant les solutions techniques de mise en sécurité pour les travaux en hauteur

Objectif : Guider l'utilisateur pour le choix du matériel suivant la typologie du bâtiment et la spécificité du chantier

Cible : préventeurs, couvreurs, distributeurs, prescripteurs

	Echafaudage triangle acier	Echafaudage carré acier	Echafaudage triangle alu
Traverse de mur	X	X	X
Bloqueur élingue	X	X	X
Crosse	X	X	X
Mini crosse	X	X	
Patin de chéneau	X	X	
Platine Echa-fix pour cheville	X	X	X
Ancrage de mur MOB	X	X	X
Echafaudage de façade acier trav. Mur	X		
Accessoires de sécurité obligatoires	X	X	X
Accessoires pour échafaudages	X	X	X
Accessoires – Echafaudage d'angle acier	X	X	X
Accessoires – garde-corps d'about alu	X	X	X
Accessoires – Lisse & plinthe alu	X	X	X
Accessoires – plancher alu télescopique	X	X	X
Accessoires pour garde-corps	X	X	X
Accessoires – filets de sécurité	X	X	X
Accessoires pour charpentier	X	X	X

648 rue du Tertre
BP 80029
44151 Ancenis Cedex
FRANCE
Tél. +33 (0) 240 832 501
contact@dimos.fr

WWW.DIMOS.FR

